

Park@Sol Özel Carport Sistemi – Veri Toplama Formu TR

Müstakil ve küçük şirket otoparkları için geliştirilmiş standart carport sistemleri

- Kurulum klavuzunu da içeren ideal modüler sistemler
- Kısa sürede teslimat
- Genel olarak iki araç kapasitesine kadarki sistemler için özel izin almaya gerek yoktur.
- Neredeyse bütün güneş panelleri ile uyumludur.
- Teknik resim, konstrüksiyon planı ve statik raporu ile beraber teslim
- Değişik hizalandırmalara uyumlu 10° çatı eğimi
- 10 yıllık dayanıklılık garantisi (Dayanıklılık şartları için bakınız: www.schletter.eu)
- Paketten çıkart ve kur, hepsi bu kadar.

Tekli Carport

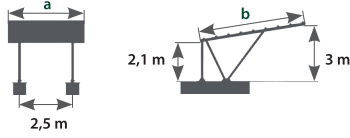
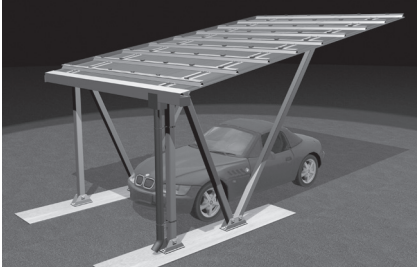

İkili Carport

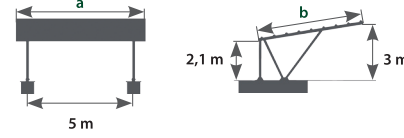
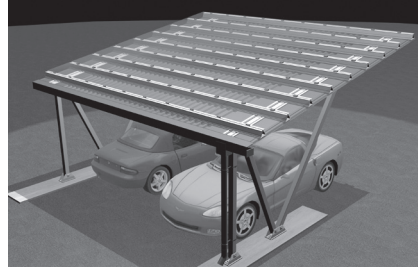

Temeller LGA Statik Hesabı'na göre kurulur.

Çatı oluklarının akış yönü sola doğru (AL) ve sağa doğru (AR).

Tekli Carport (1,5 - 2,5 kWp için ve 1 park yeri)

Ür.Kd.	uygun modeller	a ölçüsü	b ölçüsü	Modül dizilimi	Set fiyatı
175000-001	24 Ad. 1200 x 600 mm	3,61 m	5,26 m	8H3	2.759,09 €
175000-003	12 Ad. 1300 x 1100 mm	3,44 m	5,40 m	4V3	2.661,44 €
175000-005	10 Ad. 1318 x 990 mm	2,72 m	5,35 m	5H2	2.175,02 €
175000-007	12 Ad. 1600 x 800 mm	3,37 m	4,96 m	3V4	2.417,51 €
175000-009	9 Ad. 1650 x 990 mm	3,10 m	5,11 m	3V3	2.428,60 €
175000-011	9 Ad. 1700 x 1000 mm	3,13 m	5,26 m	3V3	2.387,86 €

Çatı oluğu

Ür. Kd. AL	Ür. Kd. AR	Liste fiyatı
175001-018	175001-017	311,55 €
175001-016	175001-015	305,60 €
175001-014	175001-013	279,70 €
175001-012	175001-011	302,83 €
175001-020	175001-019	295,32 €
175001-022	175001-021	296,51 €

İkili Carport (3 - 5 kWp için ve 2 park yeri)

Ür.Kd.	uygun modeller	a ölçüsü	b ölçüsü	Modül dizilimi	Set fiyatı
175000-002	40 Ad. 1200 x 600 mm	6,02 m	5,32 m	8H5	4.760,04 €
175000-004	20 Ad. 1300 x 1100 mm	5,69 m	5,40 m	4V5	4.521,07 €
175000-006	20 Ad. 1318 x 990 mm	5,22 m	5,44 m	4V5	4.276,36 €
175000-008	24 Ad. 1600 x 800 mm	6,65 m	4,96 m	3V8	4.475,59 €
175000-010	15 Ad. 1650 x 990 mm	5,22 m	5,11 m	3V5	3.855,49 €
175000-012	15 Ad. 1700 x 1000 mm	5,27 m	5,26 m	3V5	3.816,07 €

Çatı oluğu

Ür. Kd. AL	Ür. Kd. AR	Liste fiyatı
175001-024	175001-023	381,58 €
175001-006	175001-005	378,50 €
175001-002	175001-001	362,03 €
175001-026	175001-025	462,62 €
175001-002	175001-001	362,03 €
175001-002	175001-001	362,03 €

Yukarıdaki modül ölçüleri standart ürünler dikkate alınarak örnek olarak verilmiştir. Değişik modül ölçülerinde de size yardımcı olabiliriz. Modül ölçülerinin yanındaki verilen ölçü birimi modüllerin sıralanması ile alakadır.

Örnek: 8H3 → 8 sıra, modüller yatay, her bir sırada 3 modül

Örnek: 4V5 → 4 sıra, modüller dikey, her bir sırada 5 modül

Net fiyatlar bütün modüler sistem için geçerlidir; solar müşterileri için ve toptan siparişlerde indirim mümkündür. Fiyatlar, fabrika çıkış fiyatlarıdır (Kirchdorf/Haag) ve KDV dahil değildir.

Park@Sol Özel Carport Sistemi – Veri Toplama Formu TR

Müstakil ve küçük şirket otoparkları için geliştirilmiş standart carport sistemleri

Teslimat içeriği:

Schletter Park@Sol Özel Carport Sistemi komple set olarak teslim edilir:

- Bütün gerekli parçalar (modül kışkaçları da dahil)
- Beton temelin üzerine sabitlemede kullanılan ayak kelepçeleri (plastik form parçası ile beraber)
- Teslimat listesi ve kurulum kılavuzu
- Temelin nasıl kurulması gerektiğini de içeren statik raporu
- Sofit Panel

Kurulum için gerekenler (Sistemi müşteri kendisi kurar.)

- Temel atma
- Montaj
- Modüller, kabloların çekilmesi, invertör, şebeke bağlantısı
- Duruma göre ayak kelepçeleri için özel dübel (mesela Fischer Highbond FHB II-A L ya da benzeri) satın alınabilir.

İsteğe bağlı alınabilecek aksesuarlar

- Beton temellere montaj için gerekli dübel
- İntertör tutacakları
- Çatı olukları ve boruları komple

Açıklama: Planlama esasına her türlü uygulama seçiminde kar kayması tehlikeleri göz önünde bulundurulmalıdır. Kar kayması tehlikesini en aza indiren aksesuarlar mevcuttur.

Burada bu parçalardan dolayı modüller üzerinde oluşabilecek gölgelikler de dikkate alınmalıdır!

Temellerin atılması sırasında lütfen dikkat!

Temeller müşterinin kendisi tarafından, Schletter Carport sistemleri ile ilgili teslimatta gönderilen kılavuzda belirtilen yönergeler dikkate alınarak, atılabilir. Burada yönergeler doğrultusunda temellerin yük taşıma kapasitesinde değişikliğe gidilebilir. Temellerin yük taşıma kapasiteleri hakkında bilgiler LGA-Statik hesabında veya teslimat ile birlikte gönderilen dokümanlarda mevcuttur.

Temelin standart ölçüleri

Tekli (L x B x T) 290 x 60 x 90 cm

İkili (L x B x T) 380 x 60 x 90 cm

Temeller iki şekilde atılabilir.



Çarpmayı önleyici temellere sabitleme

Bu tür sabitlemelerde ikinci bir temel elemanı ile 50 cm kadar yükseltilir. Bunun sayesinde çarpma karşı korumalı olur. Bu tür temeller daha yüksek sistemler, mesela ticari araçlar için daha uygundur.



Çarpmaya karşı korumalı olmayan temellere sabitleme

Bu montaj modeli daha çok müstakil park yerleri veya firmaların umuma açık olmayan kendine ait otoparkları için uygundur. Burada, özellikle umumi kullanımlarda çarpmaya karşı koruma şartının aranabileceğine dikkat ediniz.

LGA-Statik Sertifikası

Statik hesaplamaların temelini DIN 1055 (Alman) Standardı'nın 4. kısmındaki rüzgar yükü ve 5 kısmındaki kar yükü ile ilgili düzenlemeler oluşturur. Maksimum kar yükü $s_i = 1,60 \text{ kN/m}^2$ 'dir. Bu veri aşağıdaki kar yükü bölgelerini kapsar:

- Kar yükü bölgesi I + II (deniz seviyesinden 588 m yüksekliğe kadar)
- Kar yükü bölgesi I + II (deniz seviyesinden 500 m yüksekliğe kadar)
- Kar yükü bölgesi I + II (deniz seviyesinden 439 m yüksekliğe kadar)

Normalde rüzgar bölgesi 1 ve 2 dikkate alınır. Deniz kenarına yakın ve 3 ve 4. rüzgar bölgesi olan yerlerde ayrıca bir statik hesabı gereklidir. Özel durumlarda Schletter'in teknik danışmanlarından bilgi alabilirsiniz. Araç Park Yeri konstrüksiyonları için verilen onaylı statik verilerin daha sonra monte edilen modülleri içermediğine dikkat ediniz.

Park@Sol Özel Carport Sistemi – Veri Toplama Formu TR

Öncelikle Carport sistemlerimize duyduğunuz ilgiden dolayı teşekkür ederiz. Size mümkün olan en doğru teklifi hazırlayabilmemiz için aşağıda istenen belgeleri lütfen eksiksiz doldurunuz, işaretlenmiş alanlara → **dikkat ediniz!**

Şirket Bilgileri → Müşteri no → Şirket adı Yeni müşteriler için iletişim bilgilerinizi doldurunuz. Şirket adı Mahalle/Cadde /No Posta kodu Şehir Ülke Vergi numarası	Şirket Temsilcisi Adı Soyadı Telefonu Cep telefonu Faks E-Posta
---	--

Özel Park@Sol Modeli <input type="checkbox"/> Tekli Carport (1 park alanı) <input type="checkbox"/> İkili Carport (2 park alanı) Güçlendirme planı <input type="checkbox"/> çarpmayı önleyici <input type="checkbox"/> çarpmaya karşı korumasız	Modül ölçüleri <input type="checkbox"/> 1200 x 600 mm <input type="checkbox"/> 1300 x 1100 mm <input type="checkbox"/> 1318 x 990 mm <input type="checkbox"/> 1600 x 800 mm <input type="checkbox"/> 1650 x 990 mm <input type="checkbox"/> 1700 x 1000 mm Modül kalınlığı yani yüksekliği (mm) Carport sayısı (Ad.)	Aksesuar <input type="checkbox"/> Çatı olukları ve boruları komple <input type="checkbox"/> Sola doğru akış <input type="checkbox"/> Sağa doğru akış <input type="checkbox"/> İnvvertör tutacağı İnvvertörün liste fiyatı Ür. Kd. 175002-001 Tekli 103,75 € Ür. Kd. 175002-002 İkili 103,75 €
--	---	---

Siparişlerin daha hızlı yerine getirilebilmesi ve teslimatın daha hızlı yapılabilmesi için setlerimizi standart fiyatlarla satışa sunuyoruz (bakınız S. 1). Siparişlerinizi, istediğiniz aksesuarları ile birlikte en iyi şekilde www.schletter.eu internet sayfamızdaki "Private Park@Sol" programını kullanarak verebilirsiniz. (Program için sitede ana menüdeki: *Download > Solar Montage Systems > Software & Calculation** sıralamasını takip ediniz.)

* Kullanıcı hesabı gereklidir.

Yardımlarınız ve bize zaman ayırdığınız için teşekkür ederiz.

Gerekli hesaplamaları hızlı ve etkin bir şekilde yapabilmemiz için, formu eksiksiz olarak doldurunuz ve +49 80 72 91 91 9200 ' a faks yoluyla veya anfrage@schletter.de adresine E-Posta yoluyla ulaştırınız!

Daha fazla bilgi için: www.schletter.de